הוכן על ידי דור אמיתי
הנין של חנה (לבית פרומן)
ולאון (יהודה) רַב

אילן יוחסין
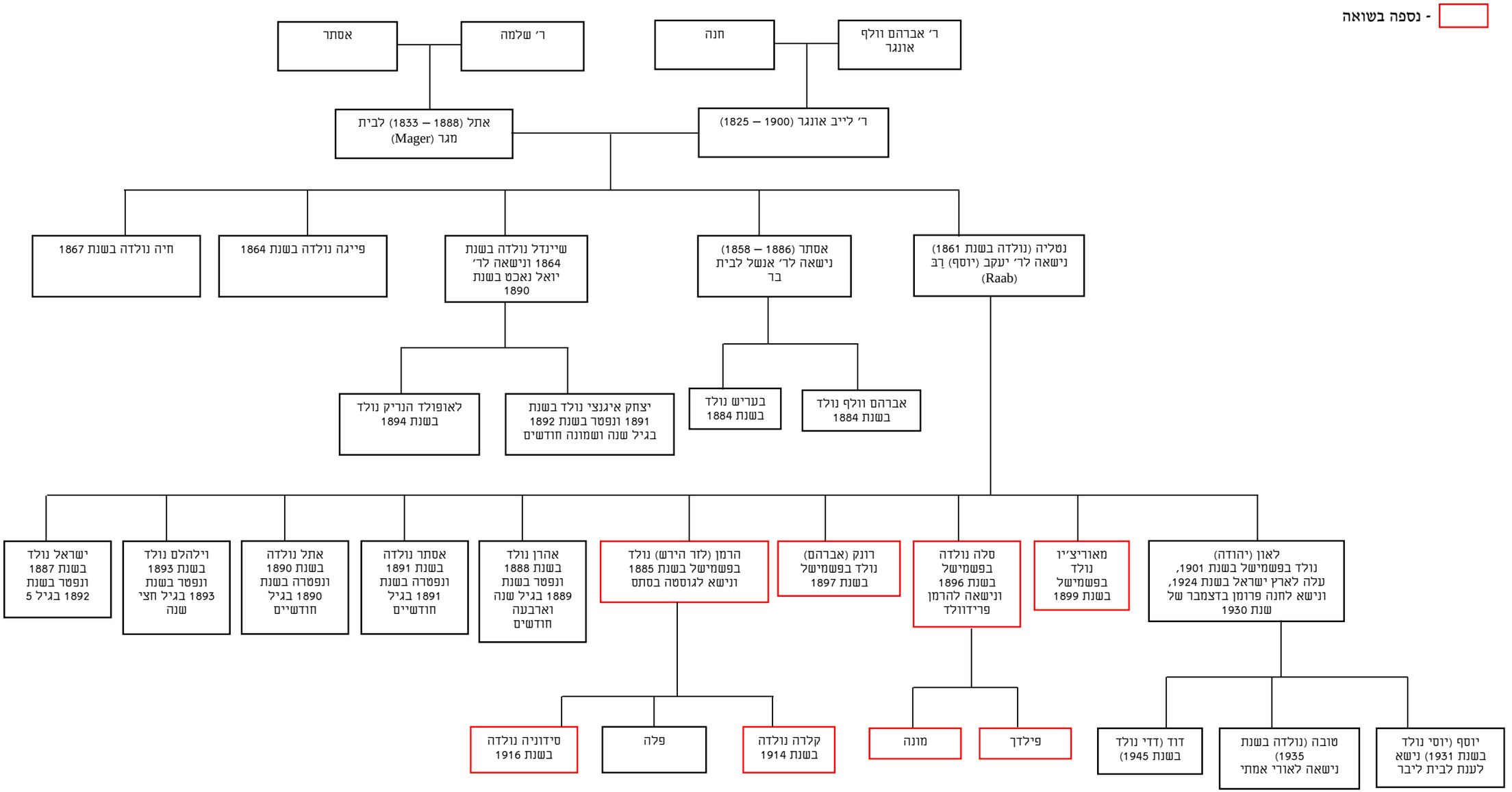
- נספה בשואה